

Festsitzende dünngebogene Spangen

Mit festen Zahnspangen behandeln wir in der Regel die Defekte bei Menschen mit bleibenden Zähnen. Mit seiner Hilfe können wir die Zähne einfach und unkompliziert in den Bogen einfühend gerade positionieren. Die Behandlung dauert etwa 2 Jahre, gefolgt von einer Verweildauer. Die von der Zungenseite an den Zähnen befestigten Zahnspangen (Retainer) werden dann eingesetzt. Die Nachuntersuchungen während der Behandlung finden jeden Monat und während der Verweildauer im ersten, dritten, sechsten und zwölften Monat und dann jedes Jahr statt.

Kosmetikspangen, in der Farbe der Zähne - aus Glas, Porzellan, Kunststoff. Die aus Saphirkristallen hergestellte Inspire-Klammern sind transparent und damit haben sich zu einer der beliebtesten Option für die ästhetische kieferorthopädische Behandlung entwickelt.

| | |
|----------------------------|----------|
| Eine Spange | 4600 PLN |
| Zwei Spangen | 9200 PLN |
| Kontrollbesuch (1 Spange) | 200 PLN |
| Kontrollbesuch (2 Spangen) | 250 PLN |



Kosmetikbracketen im vorderen Teil (von 3 bis 3) im hinteren Metallbereich - mit anderen Worten, Kosmetikspange 1/2

| | |
|----------------------------|----------|
| Eine Spange | 4200 PLN |
| Zwei Spangen | 8400 PLN |
| Kontrollbesuch (1 Spange) | 2000 PLN |
| Kontrollbesuch (2 Spangen) | 250 PLN |

Metall, vergoldet

| | |
|----------------------------|----------|
| Eine Spange | 3800 PLN |
| Zwei Spangen | 7600 PLN |
| Kontrollbesuch (1 Spange) | 200 PLN |
| Kontrollbesuch (2 Spangen) | 250 PLN |



Bunte Ligaturen, die oft bei Kindern verwendet werden.



NACH WAHL DES PATIENTEN

Metall (standard). Die beliebteste, die den gleichen Effekt der Heilung wie die drei oben geben. Darunter auch Titan ohne Nickelzusatz, bestimmt für Allergiker.



| | |
|----------------------------|----------|
| Eine Spange | 3400 PLN |
| Zwei Spangen | 6400 PLN |
| Kontrollbesuch (1 Spange) | 200 PLN |
| Kontrollbesuch (2 Spangen) | 250 PLN |

FESTE TEILSPANGEN

Die Spangen bestehend aus Bracketen und Ringen (mit der Möglichkeit, Bracketen wie bei vollfeste Spangen auszuwählen)

Spangen Typ 2-4 Metall

| | |
|----------------------------|----------|
| Eine Spange | 1700 PLN |
| Zwei Spangen | 3400 PLN |
| Kontrollbesuch (1 Spange) | 200 PLN |
| Kontrollbesuch (2 Spangen) | 250 PLN |

Gerät Typ 2-4 vergoldet

| | |
|----------------------------|----------|
| Eine Spange | 2900 PLN |
| Zwei Spangen | 3800 PLN |
| Kontrollbesuch (1 Spange) | 200 PLN |
| Kontrollbesuch (2 Spangen) | 250 PLN |

Gerät Typ 2-4 kosmetisch

| | |
|----------------------------|----------|
| Eine Spange | 2300 PLN |
| Zwei Spangen | 4600 PLN |
| Kontrollbesuch (1 Spange) | 200 PLN |
| Kontrollbesuch (2 Spangen) | 250 PLN |

Feste Teilsparngen nur auf mittlere Schneidezähne

Aus Klammern und Ringen bestehende Zähne (mit der Möglichkeit, Bracketen wie bei feste Vollspangen auszuwählen)

Metall

| | |
|----------------------------|----------|
| Eine Spange | 600 PLN |
| Zwei Spangen | 1200 PLN |
| Kontrollbesuch (1 Spange) | 200 PLN |
| Kontrollbesuch (2 Spangen) | 250 PLN |

golden Bracketen

| | |
|----------------------------|----------|
| Eine Spange | 750 PLN |
| Zwei Spangen | 1500 PLN |
| Kontrollbesuch (1 Spange) | 200 PLN |
| Kontrollbesuch (2 Spangen) | 250 PLN |

kosmetisch Bracketen

| | |
|----------------------------|----------|
| Eine Spange | 900 PLN |
| Zwei Spangen | 1800 PLN |
| Kontrollbesuch (1 Spange) | 200 PLN |
| Kontrollbesuch (2 Spangen) | 250 PLN |

RETENTIONSSPANGEN

Montiert, um optimale Behandlungsergebnisse zu erzielen, in der Regel nach festen Zahnspangen, manchmal auch als abnehmbare Platten, die über Nacht platziert werden.

Retainer, Halteplatte, Halteleiste

| | |
|----------------------------|---------|
| Eine Spange | 450 PLN |
| Zwei Spangen | 900 PLN |
| Kontrollbesuch (1 Spange) | 70 PLN |
| Kontrollbesuch (2 Spangen) | 70 PLN |



Andere Festspangen

Pendulum - die Aktivierung ermöglicht die Verbreiterung des Zahnbogens, die Distalisierung und Rotation der Molaren



Nachfolgende Behandlungsschritte mit Pendelapparat:



| | |
|----------------------------------|----------------|
| Preis | 900 PLN |
| Kontrollbesuch (1 Spange) | 70 PLN |

Quad Pendulum - basierend auf dem Gaumen und auf der zweiten Zeichnung, die auf der kieferorthopädischen Inplantat verankert ist.

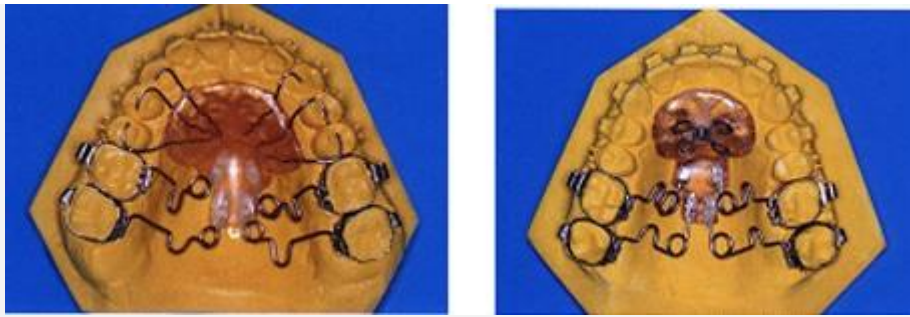

| | |
|----------------------------------|----------------|
| Preis | 900 PLN |
| Kontrollbesuch (1 Spange) | 70 PLN |

Nance`a und ihre Modifikationen, Wiliamson`s Schaft - wird normalerweise nach der Behandlung mit dem Pendelgerät verwendet, um die Wirkung der Behandlung zu stabilisieren. Die Aktivierung ermöglicht die Verbreiterung des Zahnbooges und die Rotation der Molaren.

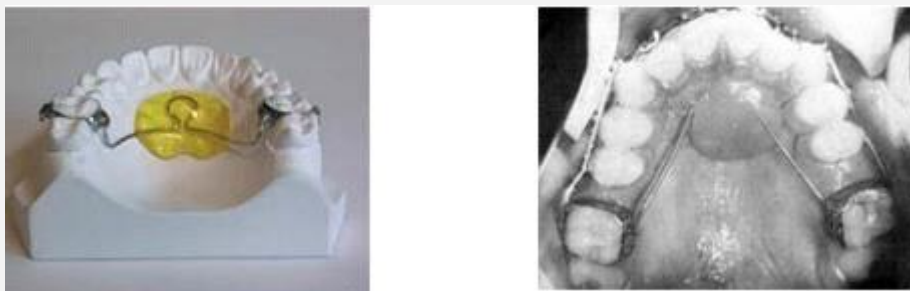

| | |
|----------------------------------|----------------|
| Preis | 450 PLN |
| Kontrollbesuch (1 Spange) | 70 PLN |

Lip Bumber - an die Ringe gelötet. Sein Zweck ist die Stabilisierung oder Distalisierung (Rückwärtsbewegung) von Molaren. Am häufigsten verwendet in Fällen, in denen ein Space Maintainer nicht rechtzeitig eingesetzt wird.



| | |
|----------------------------------|----------------|
| Preis | 900 PLN |
| Kontrollbesuch (1 Spange) | 70 PLN |

Twin Force Korrektor



| | |
|----------------------------------|-----------------|
| Preis | 1500 PLN |
| Kontrollbesuch (1 Spange) | 70 PLN |

Spangen RPE (Hyrax, Hass), Rotator, Expander - Spange zum Aufweiten des Kiefers und Zerreißen der Palatinalnaht. Anwendung ca. 4-6 Monate

| | |
|----------------------------------|-----------------|
| Preis | 1000 PLN |
| Kontrollbesuch (1 Spange) | 200 PLN |

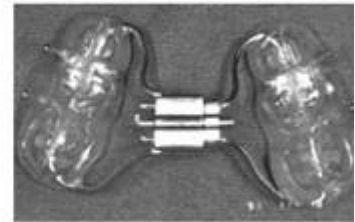

Herbsta Gerät - Festschlinge, das 6-8 Monaten zur Behandlung von Fettleibigkeit bei jugendlichen Patienten verwendet wird

| | |
|----------------------------------|----------------|
| Preis | 900 PLN |
| Kontrollbesuch (1 Spange) | 200 PLN |



Carriere Dental Destilator - zur Behandlung von bilateralen und einseitigen Hinterbissen.

| | |
|----------------------------------|-----------------|
| Preis | 1000 PLN |
| Kontrollbesuch (1 Spange) | 200 PLN |



Ankersysteme, Mini-Schrauben

Feste Zahnsperre in Kombination mit mini kieferorthopädischen Implantaten

Sie ermöglichen die Behandlung von sehr komplizierten Fehlstellungen (empfohlen für erwachsene Patienten). Verkürzen Sie die Behandlungszeit maximal. Auf dem Foto ist das Gerät auf einer kieferorthopädischen Inplantat verankert.

| | |
|---|----------|
| Preis (Für 1) | 1490 PLN |
| Konstruktion auf einem kieferorthopädischen Implantat | 990 PLN |

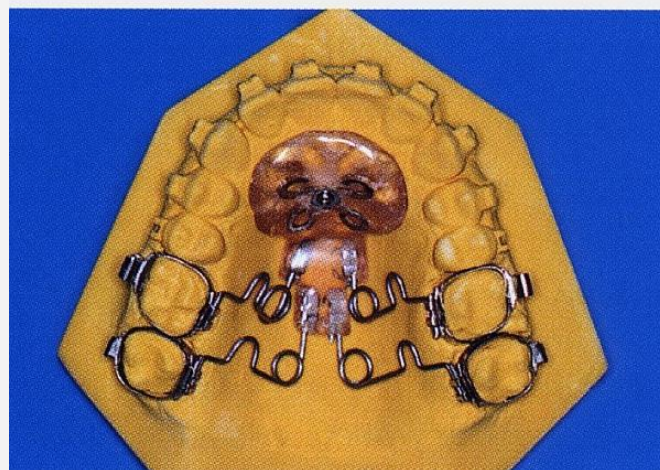

Minischrauben - dies sind zusätzliche Elemente, die während der Behandlung verwendet werden, um eine perfekte Verankerung zu erreichen. Sie werden während eines routinemäßigen Kontrollbesuchs in den Mund des Patienten eingesetzt. Die Behandlung wird unter Lokalanästhesie durchgeführt.

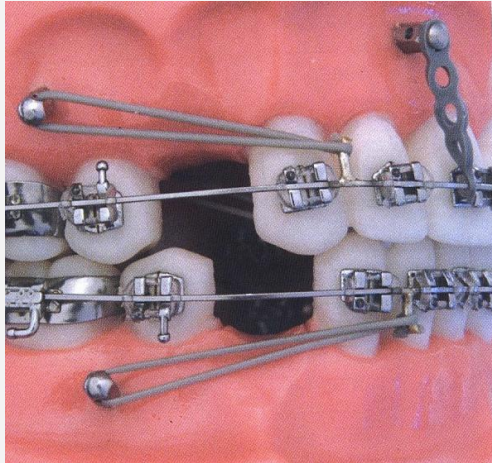

Preis für 1 Stück 500,00 PLN (Die Betäubungskosten kommen noch dazu)

Schutzsysteme: konventionell, für Sportler, Musiker

Kann für Patienten verwendet werden, die sich einer Behandlung mit einer festsitzenden Zahnsperre (speziell geformte Schiene) unterziehen.

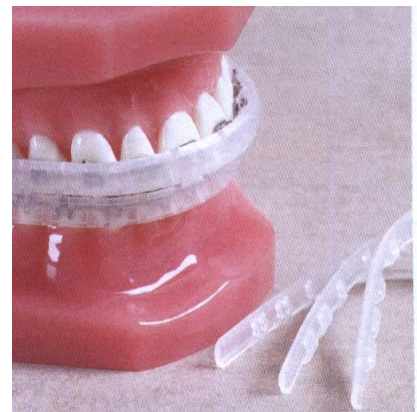

Preis für 1 Bogen

– ab 120 bis 590,00 PLN , vom Modell abhängig

Der Platzhalter

Ein Platzhalter dient dazu, den Platz für den/die bleibenden Zahn/Zähne nach einem vorzeitig verlorenen Milchzahn zu halten. Er verhindert, dass benachbarte Zähne an die Stelle des verlorenen Milchzahns treten. Es wird manchmal verwendet, um Platz für ein Zahnimplantat zu schaffen, wenn es nicht möglich ist, das Implantat sofort einzusetzen. Manchmal erfüllt eine Schwartz-Platte diese Aufgabe.

| | | |
|----------------|---|------------|
| Preis /1 Stück | – | 250,00 PLN |
| Kontrolltermin | – | 70,00 PLN |

Criss-Cross

| | | |
|----------------|---|------------|
| Preis/1 Stück | – | 120,00 PLN |
| Kontrolltermin | – | 70,00 PLN |

Goshgariana - Bogen

Erweiterung



Rotation



| | | |
|----------------|---|------------|
| Preis/1 Stück | – | 350,00 PLN |
| Kontrolltermin | – | 70,00 PLN |

Rotator, Ex pander

| | | |
|----------------|---|------------|
| Preis /1 Stück | – | 300,00 PLN |
| Kontrolltermin | – | 70,00 PLN |



Linguistischer Bogen

| | | |
|-----------------|---|------------|
| Preis /1 Stück | – | 350,00 PLN |
| Kontrolltermin. | – | 70,00 PLN |

Quadhelix

| | | |
|-----------------|---|------------|
| Preis /1 Stück | – | 300,00 PLN |
| Kontrolltermin. | – | 70,00 PLN |

Bi Helix

Einfach, aber biomechanisch korrekt, nützlich für alle Arten von Bewegungen: Backenzahnverschiebung, Backenzahnrotation, Backenzahnkippkontrolle, Prämolarenverschiebung. Diskret und unkompliziert bei maximalem Patientenkomfort.

| | | |
|------------------|---|------------|
| Preis /1 Stück | – | 400,00 PLN |
| Wizyta kontrolna | – | 70,00 PLN |

Bogen Trance Force 2

| | | |
|-----------------|---|-------------|
| Preis / 1 Stück | – | 1000,00 PLN |
| Kontrolltermin | – | 120,00 PLN |



Die bewegliche Zahnspangen und die feste Zahnspangen mit Außenbogen

Herausnehmbare Zahnspangen. Eine herausnehmbare Zahnspange ist ein kieferorthopädisches Gerät, das vom Patienten selber eingesetzt bzw. herausgenommen werden kann. Diese Art von Zahnspangen ist meistens für die Kinder und Jugendliche vorgesehen. Ihr größtes Nachteil besteht darin, dass der Patient die Realzeit wo die Spange im Mund ist, schwer kontrollieren bzw. einschätzen kann. Gleich nach dem Einsetzen dieser Zahnspange können sich die Patienten unwohl fühlen. Dieses Unwohlgefühl soll aber in meisten Fällen im Laufe der ersten Woche zurücktreten. Die Zähne können auch als bisschen "locker" empfinden werden, was ganz normal ist, da es mit der Wirkung einer Zahnspange verbunden ist. Nach jeder Regulierung einer Spange können sich solche, ähnliche jedoch mildere Nebenwirkungen ergeben. Um diese Nebenwirkungen zu mildern, kann man die allgemein zugängliche Schmerzmitteln einnehmen. Eine bewegliche Zahnspange ist immer individuell für jeden Patient geplant und verarbeitet. Die Kontrollbesuche sind dann in der Regel ein Mal im Monat erforderlich.

Man muss manchmal einige Änderungen vornehmen oder die Struktur oder eventuelle, durch Benutzung entstandene Mängeln beseitigen.

Die Kosten einer Veränderung oder Reparatur befinden sich im Bereich von 250 bis 350zł.

Die Anpassung einer Zahnspange, die schon längst nicht eingesetzt war (oft ist das überhaupt nicht mehr möglich) kostet daher **280 PLN**.

Trainer

Eine Zahnspange aus Silikon. Charakteristisch für diese Zahnspange ist eine komfortable Benutzung.

Preis: 360 PLN

Kontrollbesuch: 70 PLN

Eine Blockzahnspange und ihre Modifikationen :

Preis:
800 PLN

Kontrollbesuch
70 PLN

Die Zahnspange muss ab und zu verarbeitet oder repariert werden.

Die Kosten der Umänderung schwanken zwischen **70 PLN** und **250 PLN**. Die Anpassung der Spange, die lange Zeit nicht getragen wurde (kann manchmal unmöglich sein) **250,00 PLN**



Platte von Schwarz und ihre Modifizierungen

Preis: 1 Stück
600 PLN

Schraube von Berttonni Śruba Berttonniego
100 PLN

Kontrollbesuch
70 PLN

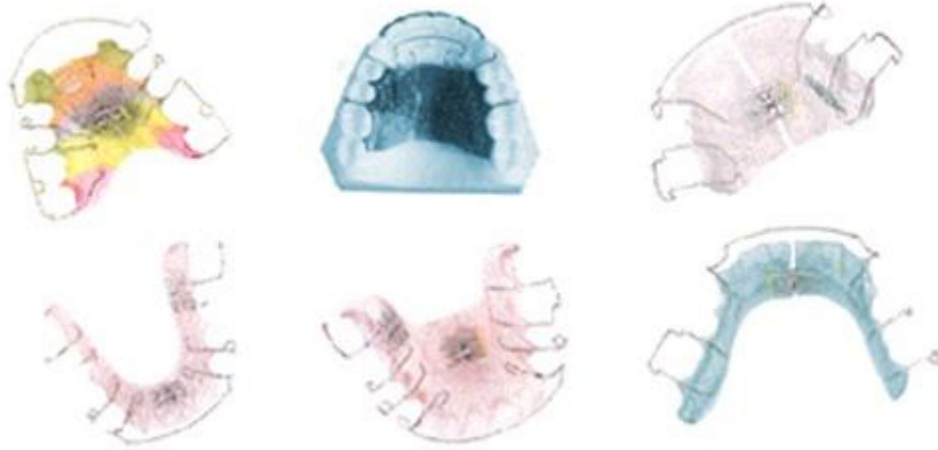

Vorhofplatte (Schnuller)

Preis:
120 PLN

Kontrollbesuch
70 PLN



Anbeißenschine

Es lässt u.a. für Korrigierung der Ruheposition des Masseters. Es wird bei dem Bruxismus und zu starkem Klemmen verwendet, was zu übermäßigen Zahnabrieb führt.

Preis: für 1 Stück
450 PLN

Kontrollbesuch
70 PLN



Zahnpositionierungsschiene / Stabilisierungsschiene

Preis:
450 PLN

Kontrollbesuch
70 PLN

Twin-Block

Preis:
800 PLN

Kontrollbesuch
70 PLN

Delaire-Maske, Headgear und andere außermündliche Streckverbände

Es korrigiert z.B. sagittale Relationen der Schneidezähne

Preis:
550 - 800 PLN

Kontrollbesuch:
200 PLN

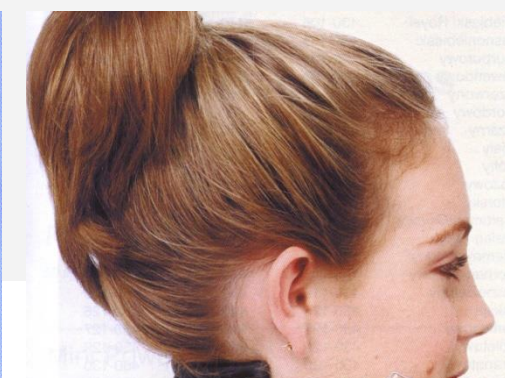
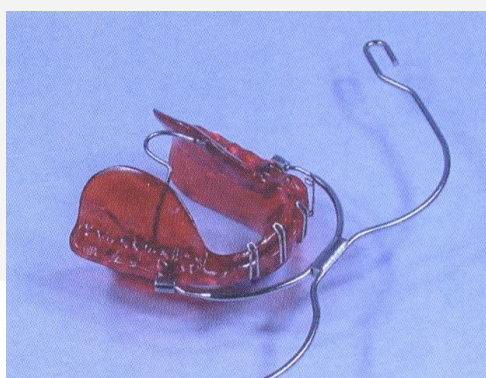
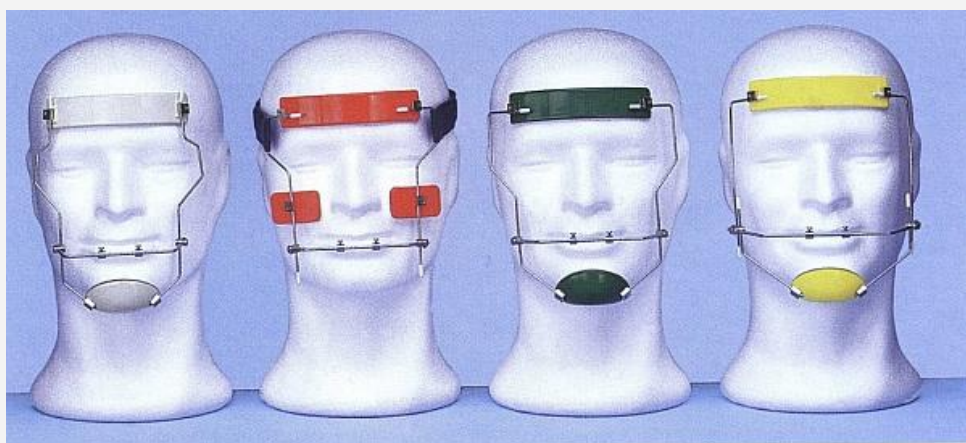
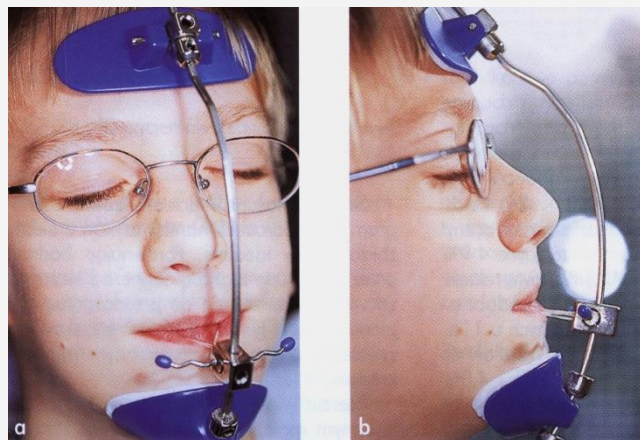

Kopf-Kinn-Kappe - korrigiert

Kontrollbesuch:
70 PLN



Die chirurgische kieferorthopädische Eingriffe

Die geringe chirurgische Eingriffe (z.B. chirurgische Freilegung von angehaltenen Zähne, die Platzierung in richtigen Position) lassen für Veränderungen in Aufrichtung den Zähne, die beschleunigen nächste Behandlungsetappen und manchmal ermöglichen denen Aufnahme.